

MODULARIO
F. fog. n. 400

MINISTERO DELLE FINANZE
DIREZIONE GENERALE DEL CATASTO E DEI SISTEMI



CATASTO EDILIZIO URBANO (RDL 13-4-1939, n. 652)

MOD. AN (CEU)

LIRE
400

113

Planimetria di u.i.u. in Comune di PONTEDERA via P. MENNI
civ. 24-22-20-15

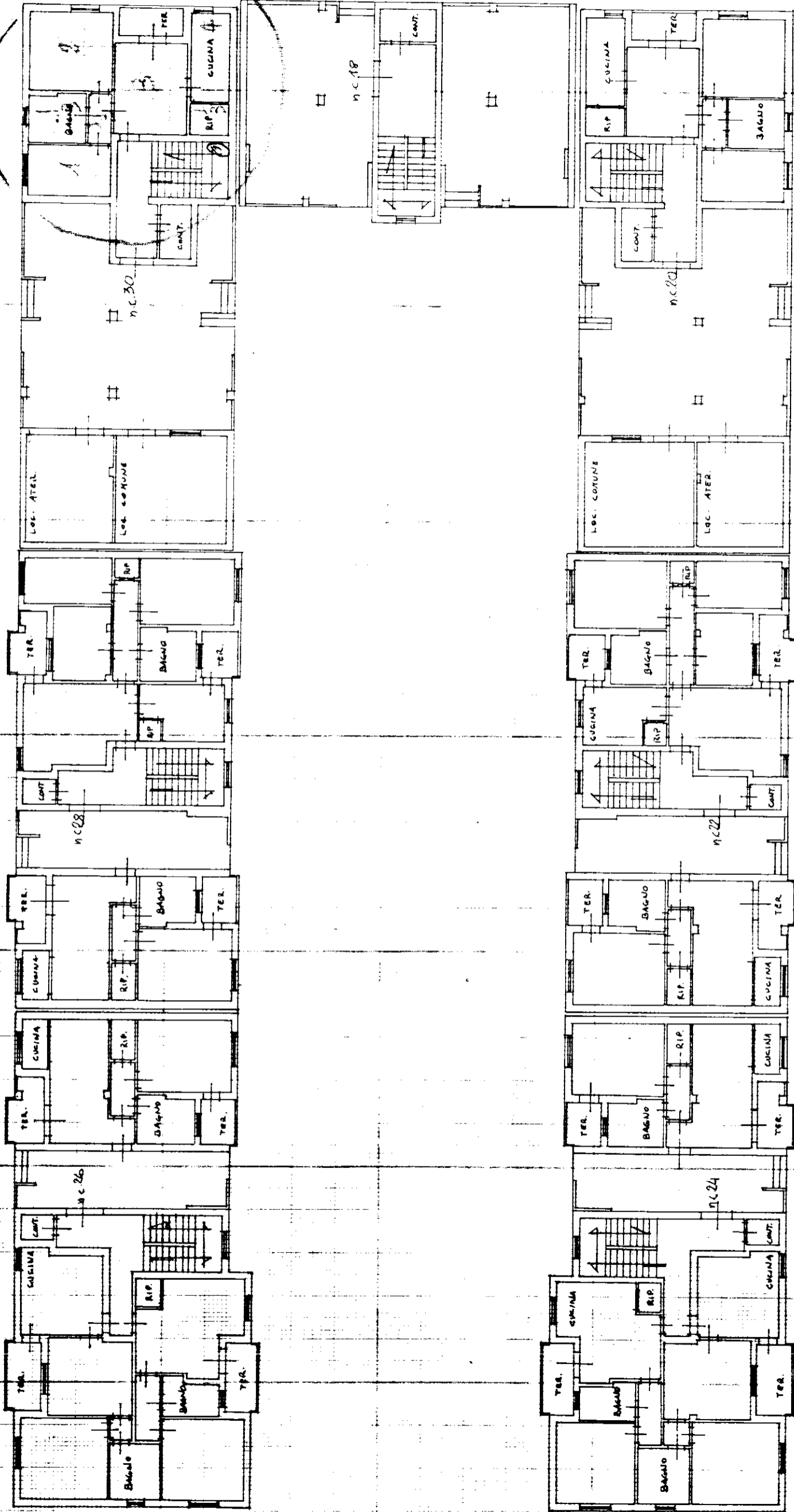

ORIENTAMENTO

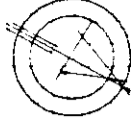

SCALA DI 1:200

RISERVATO ALL'UFFICIO

Compiata dal *Geot. Giovanni Pasquale*
Titolo (cognome e nome)
LEONICATTI

Identificativ. catastali
F. 157 sub 28

Completata da *ATER I. PISA*
della Provincia di *PISA*

data *28.10.93* Firma *Menni*

Catasto dei Fabbricati - Situazione al 02/03/2017 - Comune di PONTEDERA (G843) - < Foglio 15 - Particella: 623 - Subalterno: 48 >
VIA PIETRO MENNI n. 30 piano 1°